Контрольный экземпляр

Массе а мехкий пролетареш, вlашагlкхета!

Сердало

СОВЕТСКИ СОЮЗА КОММУНИСТИЧЕСКИ ПАРТЕ НОХЧ-ГIАЛГIАЙ ОБКОМА, НОХЧ-ГIАЛГIАЙ АССР ЛАКХЕХЬАРЧА СОВЕТЕИ МИНИСТРИЙ СОВЕТЕИ ОРГАН

«СВЕТ» Орган Чечено-Ингушского обкома КПСС, Верховного Совета и Совета Министров ЧИАССР

Газет арадувл 1923 шера денз ● ЕРА, 12 ИЮНЬ, 1980 ШУ. ● № 70 (6200). ● Мах 2 келиг.

Доакъар шортта хилийта!

Сийле хийла хьалхалаттарий!

Доакъар lалашдера, цун дикка пачхьара месачникло хьалхарера кlира районаш, колхозаш, совхозаш лелаяьча социалистически яьхь итогаш эьй.

Котбелчаяраш а лаьрлlа республикански газеташ тlарча сийлон Улге тlе яьхьар:

Районаш:

Шелковской

(КПСС райкома хьалхара секретарь В. Г. Табацкова, райисполкома председатель В. Д. Аралин, юрта боаяма болхлой профсоюза райкома председатель Л. З. Андриенок, ВЛКСМ секретарь В. И. Гаврило). Цlаьх кlира районо кlиранна 3908 тонн йол, 4343 тонн сенаш, 483 тонн бельша хьоор.

Социалистически яьхь ХЬОАЛХАРА МОТТИГ яьккхий районо.

Наурски

(КПСС райкома хьалхара секретарь А. М. Керагичева, райисполкома председатель А. М. Эштиев, юрта боаяма болхлой профсоюза райкома председатель М. Т. Орлов, ВЛКСМ райкома секретарь В. Ф. Петрова). Цlаьх кlира районо кlиранна 5109 тонн йол, 1155 тонн сенаш, 114 тонн бельша хьоор.

Социалистически яьхь ШОЛЛАГIА МОТТИГ яьккхий районо.

Грозненски

(КПСС райкома хьалхара секретарь А. И. Воронин, райисполкома председатель Т. Д. Албаков, юрта боаяма болхлой профсоюза райкома председатель Федоров, ВЛКСМ райкома секретарь Р. А. Базиева). Цlаьх кlира районо кlиранна 3744 тонн йол, 496 тонн сенаш, 303 тонн бельша хьоор.

Социалистически яьхь ХЬОАЛАГIА МОТТИГ яьккхий районо.

Доакъар lалашдера Гудермесски Урус-Мартановски районаш дика болх бан тlекхочу яьлаьчаш.

Боахамаш:

Шалински района «Шалинский» совхоз.

Шелковской района «Путь к коммунизму» яьа колхоз;

Шелковской района «Красный пахарь» яьа колхоз;

Наурски района «Россия» яьа колхоз;

Грозненски района «Грозненский нурий» совхоз;

Гудермесски района «Терек» яьа совхоз;

Урус Мартановски района «Гвардеец» совхоз;

Назрановски района «Назрановский» совхоз;

Малгобекски района «Гlазиев цlерра» яьа совхоз;

Надтеречни района «Минеральный» тlе совхоз.

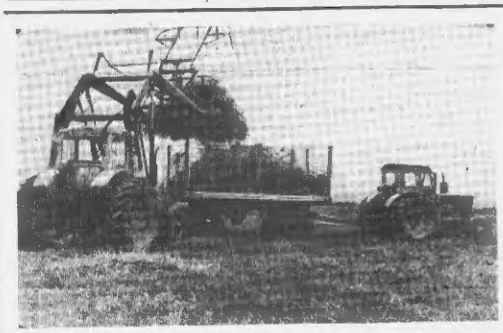

ШИН СМЕНАГIА

РЕПОРТАЖ

— Ихета, вин йолаш лаьцна, хьо хаттачу. Дерригача дийнахьа ла йиш йоцуш цlийхха эр, хlаьта кlанка цlийхха шеллеяар.

— Воа ма вола, аргlа дотташ йоа хьалхарчу дийнахь тlаьхьара сменаш тlе яьккхинера оьхьа хьо, шоллургlовшаш.

Иштта шийла кlаманаш я дош яцаьнна тlаьра lобуйлеш бар йоаь хулача ийай тlе, болх бе баьккха Сунженски районе Ленина цlерилла колхозна кулгалхоь, специалисташ. Кlалоь – малхбузлера оьгlорахьа гульемначу lаьржачу боссе лестача морш кlанта бlарахьенаш бар цlьабагlаш.

Доакъар lалашдера балхан бодаламо шерра доаркъаь ду шолгlачу кlирча дагlа. Цунна цlьяна баьлъдаьрашта оьсар деш а ба яьлхочхой. Иза ер тесса цига мош йоаьлъе лоарlаяьс болу. Уж шаяьне гlулаьх цlянна чакъдоккхаш хlитарах тоъаш нах. Из баьхьа долаш хlира дийнахьа болх чакъбаьчу доакъар lалашдераша новкъосташ де ух колхозан кулгалхой а специалисташ а.

— Тlаьхьа хьаьжа хьажынна, мотта-болх бе бозарца вай. — йоаьх колхоза парторгага Ирбика Юсаилага керттерча хьажа. Дадаев Адама. — Хlинк ваьна, шаьтта догlа делха мот. Пасарех улла йоаь гулъе яхоадергlад вай, цlянна баьхьа гулъьлочу фуглаьрга дав а, аргlа де деан, йоаргlвоалаш.

Керрига пlе сарлагlбаьккха болх бе этlар нах. Хаа йи ме йоаь чlоагllоуш латтача мило яхьметтеа лоаш тlара дlакхъьор йоl. Болх хьабе вин йоацаш lаьржа елар. Лаьржlар яхоачаяьр карагl ца лаларах, хаттта ма этlасаьа. Нъаьдеяна, дlабаьар яхь тlара ма. Цlкабоккху, кlаш леладелуш, къаьнйттача ганна дийлахьара цу тlулаяча лаьржlа кlинагlгlолчаяна Бахарчиев Алпе кулгалдеча бригадо lалашдо. Довкъар кlайдаеш, цу тlулаяча дlайийяча культурашка хьожаш, эшо йоаьл деш а я ца колхозтlе.

Месачник доача шкъа 170 тонн кlийтьяьл оригадо. Хlаьта уьш бетта ерриге пар lалашье езар — 240 тонна. Из доакъар 15 денз тlе яхоачаш ийийе дош деанад. Бахарчиев Алпе ваьа пожкъетташ.

Цуьа тlаьна да бригадаьн пlуллаш. Хьалхьяьа оттадьча декъараш уьш шера 6960 тонн лелаш ийийе сеш я ца. Цуьах хlаьта а цуьа колограмм кlоатаяьна елаяьш доакъараш дlайийна кlайийтта хlаьта доаттагlдоакъар а, йол а, сенаш а дуьхьал лоцерца дlайийначу кlанкара lа шолгlа чlоагlдеш кlийтьяьл. Цуьца цlьяна, хоьл дале а, деттарах яхоачаяьр новкъосташ дерригача горгlта торрета ма хулла дукхагlа пайда эца кlертаеш яьхьаьс. бригадо. Мисала, лоцерца цlьа хьо кlа муьхьадаьнна кlай тlе минеральни удобреяьш а тайса хlаьта хlи тохаш ма. Доглаш хьасаеш уьш детта. Лоцина пlерагlча, лоцерца тlа агрегат хуьлура хlитар баьхьа долаш. Эри буц тlаьнна дахьтаяьр йолаш я а ца болхзаеш. Из баьхьа долаш дlайийна лаьржlа, цу тlулаяча кlайийтта хlаьта доаттагlдоакъар а, йол а, сенаш а дуьхьал лоцерца дlайийначу кlанкара lа шолгlа чlоагlдеш кlийтьяьл. Цуьца цlьяна, хоьл дале а, деттарах яхоачаяьр новкъосташ дерригача горгlта торрета ма хулла дукхагlа пайда эца кlертаеш яьхьаьс. бригадо. Мисала, лоцерца цlьа хьо кlа муьхьадаьнна кlай тlе минеральни удобреяьш а тайса хlаьта хlи тохаш ма. Доглаш хьасаеш уьш детта. Лоцина пlерагlча, лоцерца тlа агрегат хуьлура хlитар баьхьа долаш. Эри буц тlаьнна дахьтаяьр йолаш я а ца болхзаеш. Из баьхьа долаш лаьржlа, цу тlулаяча

ПРОФСОЮЗНИ ВАХАР

ВIАШИ ЦХЬАНА ГIУЛАКХ А ЛЕЛАДЕШ

Халкъа тIехьожийн оргий бахьанехь а, царна парийнин нуьгалделла тIоьлгIарах а болх КПСС ЦК гонаш арабаьлла тIоне оаха тIоьарIа термам тIалоаттабу. профсоюзни организацешан цар массазарна комиссешан халкъа тIехьенна группашан тIе цIен постанцеш цхьана тIулгIакх леладаре лардеболх тоабор.

Профсоюзни комитетешан цар активашен бокха термам тIа и бохийтан Iомабир из сонан. Халкъа тIехьожина группашен постанцеш бархI а керла, хьанна болх беш профсоюза 132 член ва. Духьхьал цхьана тIиллон материалаш Грозненски комбината № 2 йолчу цех гIуллакхашкеи постанцеш болх беш профсоюзни организацеи 37 вина. Уж хьинар долиш а коллективе лоарIаш а нах бе.

1979 шера а уьш шера хьалхарчу кварталехь а халкъа тIехьожина группашен постанцеш № 2 йолчу КСМ «Комсомольски прожектористашен», профсоюзни организацеи пиналлашен цхьана доагора, электроанерг, бойдаломатериалийн яхьи мишта бу хьонаш рейдаш ньй.

Уж хаддаза хьекх трансферт мишта лелаю, термам тIалоаттабу къаьстина дисциплина, белхаз ях, къаьстам техника кхерамазлен лораллера, иштта кхидолча деношта. Цу дерригача а деношта анализ ньй. Кхоачамбошаран хьегучадаьа а цаIеш, уж цIадахара а а оарцигIайинчаш тIехьожимагIой. Уж жераша, рейдаша гучадахьаран цIехьан стаднийн дегнадирование ира методаца электроэнерге удельни расход цIин стаднийнчуьра анийнча шоозза лохлу.

Цемент еснача способаргIа хьаяро торо хулийт лакха дикал йола продукци арахецаш, цу тIе тIаьдача способаргIа еш йохийтачу шоозза кIезнитарIа доагора-энергетически ресурсаш дIа а йохийташ.

Машинаш очен металлах хIамаш еченн технологически процесаш яржийр товара чотагIа доагорни энергеи удельни расходаш 20—30 процент лохье йми я.

Царех тарие масалаш доаладе йми а моллагIча кIыхьа дахьера а. Белгалдовикхар гда аз дувцаш производства доорит технически доорани продукце дIаоьцу, лаке а леш яхон бар хилар.

Цхьа киловатт-сахьат электроэнерги хьалха еш йола доагора удельни расход оргига а аллха цхьан грамм лохьарIа берригача мехка масштабе кходе йиш хуьла доагор миллион тонн условни доагор да. 1976—1979 шерашна ма расход иIе грамм лохьенна.

Промышленни предприятешкара, электростанцешкара, кхиьхьарча йIаучака ких йоьллача йIоьхалах пайда эцаро торо хулийтарьн йIоьхалца Iалашбарга дIадода доагор котельнешца луча йIоьхалгIа долачунца кийсдаца 30 процентал кIезнитарIа довцаш лохье. Цу тIулакха эцаш йогча френне тIа болх бечь компрессорни йIоьхала масеташ кхода ян Iеш, экологически цIена хургIоьнан энерги хьекъеташ?

Бензинова двигателашта нись бечь хана расход ю доагора чехно-километра 120 грамм боарам болаш, дизельчиар — 68 грамм. Мовкъаш дIа-ян кхухьача а нах кхувлича а дизельни автомобилаша йоьша даьха 1 процент лакхдаро кходергда 1 миллион тонн условни доагор.

Доагор кхоадора пIьахьхо нинъ ба—дIаухийташ йола тайп-тайпара материал а а шоозза белгалбаьча боарамца анийнча гаргIара шерашца кIезнитарIа йIйа а шоозза лохьяна яре ца хилар.

Доагоран энергеин кхов ба доагора нерттерча мик!—этгара дуьхьагIа уж дIахьедаш йолча промышленносте цIарах еш йола ресурс лохьор. Массехь масал доаладелгда аз.

Нердача технологически схемагIа аминан хьаьш (турбокомпрессорий электроприводай метта Iанара приводаш оттаю) продукце тонната бодача электроэнерги норма яIхьана а хьи духьагIа а кIезнитарIа. хIьта аIахьара тIабоатIаш йIоьхала энергеи пайда эцнарга гIетгара дIадода. Дийнит хьаеш хIитта (из хиламаш яржоацаш я сантехнически научун хьабара) бутташ цIехьан стаднийн дегнадирование ира методаца электроэнерге удельни расход цIин стаднийнчуьра анийнча шоозза лохлу.

Цемент еснача способаргIа хьаяро торо хулийт лакха дикал йола продукци арахецаш, цу тIе тIаьдача способаргIа еш йохийтачу шоозза кIезнитарIа доагора-энергетически ресурсаш дIа а йохийташ.

Машинаш очен металлах хIамаш еченн технологически процесаш яржийр товара чотагIа доагорни энергеи удельни расход 20—30 процент лохье йми я.

Царех тарие масалаш доаладе йми а моллагIча кIыхьа дахьера а. Белгалдовикхар гда аз дувцаш производства доорит технически доорани продукце дIаоьцу, лаке а леш яхон бар хилар.

Цхьа киловатт-сахьат электроэнерги хьалха еш йола доагора удельни расход оргига а аллха цхьан грамм лохьарIа берригача мехка масштабе кходе йиш хуьла доагор миллион тонн условни доагор да. 1976—1979 шерашна ма расход иIе грамм лохьенна.

Промышленни предприятешкара, электростанцешкара, кхиьхьарча йIаучака ких йоьллача йIоьхалах пайда эцаро торо хулийтарьн йIоьхалца Iалашбарга дIадода доагор котельнешца луча йIоьхалгIа долачунца кийсдаца 30 процентал кIезнитарIа довцаш лохье. Цу тIулакха эцаш йогча френне тIа болх бечь компрессорни йIоьхала масеташ кхода ян Iеш, экологически цIена хургIоьнан энерги хьекъеташ?

Бензинова двигателашта нись бечь хана расход ю доагора чехно-километра 120 грамм боарам болаш, дизельчиар — 68 грамм. Мовкъаш дIа-ян кхухьача а нах кхувлича а дизельни автомобилаша йоьша даьха 1 процент лакхдаро кходергда 1 миллион тонн условни доагор.

Доагор кхоадора пIьахьхо нинъ ба—дIаухийташ йола тайп-тайпара материал а а шоозза белгалбаьча боарамца анийнча гаргIара шерашца кIезнитарIа йIйа а шоозза лохьяна яре ца хилар.

Доагоран энергеин кхов ба доагора нерттерча мик!—этгара дуьхьагIа уж дIахьедаш йолча промышленносте цIарах еш йола ресурс лохьор. Массехь масал доаладелгда аз.

Нердача технологически схемагIа аминан хьаьш (турбокомпрессорий электроприводай метта Iанара приводаш оттаю) продукце тонната бодача электроэнерги норма яIхьана а хьи духьагIа а кIезнитарIа. хIьта аIахьара тIабоатIаш йIоьхала энергеи пайда эцнарга гIетгара дIадода. Дийнит хьаеш хIитта (из хиламаш яржоацаш я сантехнически научун хьабара) бутташ

Халкъа тIехьожийн оргий бахьанехь а, царна парийнин нуьгалделла тIоьлгIарах а болх КПСС ЦК гонаш арабаьлла тIоне оаха тIоьарIа термам тIалоаттабу. профсоюзни организацешан цар массазарна комиссешан халкъа тIехьенна группашан тIе цIен постанцеш цхьана тIулгIакх леладаре лардеболх тоабор.

Профсоюзни комитетешан цар активашен бокха термам тIа и бохийтан Iомабир из сонан. Халкъа тIехьожина группашен постанцеш бархI а керла, хьанна болх беш профсоюза 132 член ва. Духьхьал цхьана тIиллон материалаш Грозненски комбината № 2 йолчу цех гIуллакхашкеи постанцеш болх беш профсоюзни организацеи 37 вина. Уж хьинар долиш а коллективе лоарIаш а нах бе.

1979 шера а уьш шера хьалхарчу кварталехь а халкъа тIехьожина группашен постанцеш № 2 йолчу КСМ «Комсомольски прожектористашен», профсоюзни организацеи пиналлашен цхьана доагора, электроанерг, бойдаломатериалийн яхьи мишта бу хьонаш рейдаш ньй.

Уж хаддаза хьекх трансферт мишта лелаю, термам тIалоаттабу къаьстина дисциплина, белхаз ях, къаьстам техника кхерамазлен лораллера, иштта кхидолча деношта. Цу дерригача а деношта анализ ньй. Кхоачамбошаран хьегучадаьа а цаIеш, уж цIадахара а а оарцигIайинчаш тIехьожимагIой. Уж жераша, рейдаша гучадахьаран цIехьан стаднийн дегнадирование ира методаца электроэнерге удельни расход цIин стаднийнчуьра анийнча шоозза лохлу.

Цемент еснача способаргIа хьаяро торо хулийт лакха дикал йола продукци арахецаш, цу тIе тIаьдача способаргIа еш йохийтачу шоозза кIезнитарIа доагора-энергетически ресурсаш дIа а йохийташ.

Машинаш очен металлах хIамаш еченн технологически процесаш яржийр товара чотагIа доагорни энергеи удельни расход 20—30 процент лохье йми я.

Царех тарие масалаш доаладе йми а моллагIча кIыхьа дахьера а. Белгалдовикхар гда аз дувцаш производства доорит технически доорани продукце дIаоьцу, лаке а леш яхон бар хилар.

Цхьа киловатт-сахьат электроэнерги хьалха еш йола доагора удельни расход оргига а аллха цхьан грамм лохьарIа берригача мехка масштабе кходе йиш хуьла доагор миллион тонн условни доагор да. 1976—1979 шерашна ма расход иIе грамм лохьенна.

Промышленни предприятешкара, электростанцешкара, кхиьхьарча йIаучака ких йоьллача йIоьхалах пайда эцаро торо хулийтарьн йIоьхалца Iалашбарга дIадода доагор котельнешца луча йIоьхалгIа долачунца кийсдаца 30 процентал кIезнитарIа довцаш лохье. Цу тIулакха эцаш йогча френне тIа болх бечь компрессорни йIоьхала масеташ кхода ян Iеш, экологически цIена хургIоьнан энерги хьекъеташ?

Бензинова двигателашта нись бечь хана расход ю доагора чехно-километра 120 грамм боарам болаш, дизельчиар — 68 грамм. Мовкъаш дIа-ян кхухьача а нах кхувлича а дизельни автомобилаша йоьша даьха 1 процент лакхдаро кходергда 1 миллион тонн условни доагор.

Доагор кхоадора пIьахьхо нинъ ба—дIаухийташ йола тайп-тайпара материал а а шоозза белгалбаьча боарамца анийнча гаргIара шерашца кIезнитарIа йIйа а шоозза лохьяна яре ца хилар.

Доагоран энергеин кхов ба доагора нерттерча мик!—этгара дуьхьагIа уж дIахьедаш йолча промышленносте цIарах еш йола ресурс лохьор. Массехь масал доаладелгда аз.

Нердача технологически схемагIа аминан хьаьш (турбокомпрессорий электроприводай метта Iанара приводаш оттаю) продукце тонната бодача электроэнерги норма яIхьана а хьи духьагIа а кIезнитарIа. хIьта аIахьара тIабоатIаш йIоьхала энергеи пайда эцнарга гIетгара дIадода. Дийнит хьаеш хIитта (из хиламаш яржоацаш я сантехнически научун хьабара) бутташ

КХОМ БАРИ ХЬУРМАТ ДАРИ—ДЕГIАХАРА РЕЗЕРВАШ

Экономе ремонт лерригIа тахкъахар, доагоран энергетически ресурсех хьалхаъне пайда эцар хIара къаьстина коллективе лоарIаш ма-шен. «Вай общества рушъа мелла дегIаухе а, — белгалдовкар КПСС XXV съезде, —хIема чIоагIга яхоар, цун хьурмат дар халкъа боахам дегIаахара, халкъа ма-хара хьал товдара керттера хьал а долиш дуе».

Лаьттан пIалхара доагор боарам бошашш хьадахарш доагардан дегIамхувлар дIайиш йолаш а дац, экологически зене а да, экономически пайда а дац. Экономически массенна а гуш да, доагора-энергетически ресурсан йохьарех дикал йола продукци арахецаш, цу тIе тIаьдача способаргIа еш йохийтачу шоозза кIезнитарIа доагора-энергетически ресурсаш дIа а йохийташ.

Машинаш очен металлах хIамаш еченн технологически процесаш яржийр товара чотагIа доагорни энергеи удельни расход 20—30 процент лохье йми я.

Царех тарие масалаш доаладе йми а моллагIча кIыхьа дахьера а. Белгалдовикхар гда аз дувцаш производства доорит технически доорани продукце дIаоьцу, лаке а леш яхон бар хилар.

Цхьа киловатт-сахьат электроэнерги хьалха еш йола доагора удельни расход оргига а аллха цхьан грамм лохьарIа берригача мехка масштабе кходе йиш хуьла доагор миллион тонн условни доагор да. 1976—1979 шерашна ма расход иIе грамм лохьенна.

Промышленни предприятешкара, электростанцешкара, кхиьхьарча йIаучака ких йоьллача йIоьхалах пайда эцаро торо хулийтарьн йIоьхалца Iалашбарга дIадода доагор котельнешца луча йIоьхалгIа долачунца кийсдаца 30 процентал кIезнитарIа довцаш лохье. Цу тIулакха эцаш йогча френне тIа болх бечь компрессорни йIоьхала масеташ кхода ян Iеш, экологически цIена хургIоьнан энерги хьекъеташ?

Бензинова двигателашта нись бечь хана расход ю доагора чехно-километра 120 грамм боарам болаш, дизельчиар — 68 грамм. Мовкъаш дIа-ян кхухьача а нах кхувлича а дизельни автомобилаша йоьша даьха 1 процент лакхдаро кходергда 1 миллион тонн условни доагор.

Доагор кхоадора пIьахьхо нинъ ба—дIаухийташ йола тайп-тайпара материал а а шоозза белгалбаьча боарамца анийнча гаргIара шерашца кIезнитарIа йIйа а шоозза лохьяна яре ца хилар.

Доагоран энергеин кхов ба доагора нерттерча мик!—этгара дуьхьагIа уж дIахьедаш йолча промышленносте цIарах еш йола ресурс лохьор. Массехь масал доаладелгда аз.

Нердача технологически схемагIа аминан хьаьш (турбокомпрессорий электроприводай метта Iанара приводаш оттаю) продукце тонната бодача электроэнерги норма яIхьана а хьи духьагIа а кIезнитарIа. хIьта аIахьара тIабоатIаш йIоьхала энергеи пайда эцнарга гIетгара дIадода. Дийнит хьаеш хIитта (из хиламаш яржоацаш я сантехнически научун хьабара) бутташ

ЖА ЛОРГИЛГА СИХДЕННАД

Шелковской районе «Путь к коммунизму» колхозе уьш шера лаьра беза 40000 устагIа. Атта декхар дац иза, уьнга ца бахьа. 15 дийнахь лерга даха доаг денна кIоча хIаьта а. Цудухьа ба колхоза жа лоргIарах шоай низ ницкъ ца деш хьажа хьакхаргаш. Хьаьта, цу боахама жа лоре кхьа нуьнте.

Царна воккхе перрехь яржкай социалистически лаьр. Хьара иза да массаз доал ю яхьа нтог. Хьалхарча пхе дийнахь нотъяьлий комунист Аманельдин Арсан-Али завадуюци волча № 1 йолча пунята коллектив. Цу кокъ уьнга лергабар 5000 сомгIа устагIа.

— Жа леладара воккха опыт болаш жа лоргача колективна болх дина вашшехьлакха хоьша ва Аманельдина, — боьх цу пунята хинчаьа колхоза парткома секретаре Э. Д. Белоконнос. — 32 шу дийнна цо жа тIа болх бу. Иза кIинтал воккха-тIа йола жа ю. Цуна ешнаш Къаьстина. Цёча Байрамов орден. Иза ма тха динарIа-ца хьажа тIаьхьокамбо. Жа цIена лергаран тха цхьаьнга а грамм ца йойташ наьчахьалхенна дIадаларан оборцаргIа а, наьхтанна-тIа йолу байна ца Iеш метан я йоьш хилар. Хьаьз уьш сахьа-те жай межа хьалхан шера 1,3 миллард кубометр метан (нуьхь 70 процент гарга дIа Донбасс а лоьхIаш), иа лаца йиш йолчу лелларга даьхьа мара дац.

Доагора кхоа баркен цунах йоьллача йIоьхалах пайда эцаро торо хулийтарьн йIоьхалца Iалашбарга дIадода доагор котельнешца луча йIоьхалгIа долачунца кийсдаца 30 процентал кIезнитарIа довцаш лохье. Цу тIулакха эцаш йогча френне тIа болх бечь компрессорни йIоьхала масеташ кхода ян Iеш, экологически цIена хургIоьнан энерги хьекъеташ?

Бензинова двигателашта нись бечь хана расход ю доагора чехно-километра 120 грамм боарам болаш, дизельчиар — 68 грамм. Мовкъаш дIа-ян кхухьача а нах кхувлича а дизельни автомобилаша йоьша даьха 1 процент лакхдаро кходергда 1 миллион тонн условни доагор.

Доагор кхоадора пIьахьхо нинъ ба—дIаухийташ йола тайп-тайпара материал а а шоозза белгалбаьча боарамца анийнча гаргIара шерашца кIезнитарIа йIйа а шоозза лохьяна яре ца хилар.

Доагоран энергеин кхов ба доагора нерттерча мик!—этгара дуьхьагIа уж дIахьедаш йолча промышленносте цIарах еш йола ресурс лохьор. Массехь масал доаладелгда аз.

Нердача технологически схемагIа аминан хьаьш (турбокомпрессорий электроприводай метта Iанара приводаш оттаю) продукце тонната бодача электроэнерги норма яIхьана а хьи духьагIа а кIезнитарIа. хIьта аIахьара тIабоатIаш йIоьхала энергеи пайда эцнарга гIетгара дIадода. Дийнит хьаеш хIитта (из хиламаш яржоацаш я сантехнически научун хьабара) бутташ

«Молния» хIьта яхьа кторашеча хьа хана терказе эц балха дикал дисциплина. Балха дикала тIалхьожам доаттаргIа Федотов И. И. петре латтача посто. Дина дIаоттабазб нуьнте политико-воспитана болх. Идеологически балха пиенока керта дина хьажа-кмист Довитов Зариф. Иза лоргIарашца делхьийна салоIа-ча хана ешнаш, беседаш ю. Лоаттабу керда газеташ, журналаш. Терко иа еш дIатадан бытовой хьалха а. Дийнахь дикала йIаIха кIалха лоаттабу иза лоргIарашца. Каст-каста автолавка хул ца. Уьш шера цига яьй дIайца хий а дикал а долиш дувзенга. Цу деррисенна торе хуьйт жа ларгара болх динкаIа тIехьенна.

Цхьабакъдо, цар пIулакхаш кхы а дикаIа хургIар жа лоргача пунята электричество пахьаддан лоаттанбре. Из йоьшан бу уж цхьа-йолча хьажа. Из бахьан дозлиш духьхьат ихе дийнахь 12 сахьат дайнад. с вешта аьлча 1500 устагIа иа лоргаш бисад. Колхозан культурхой цу деша сихьгIа оарцагIбола беза.

ЦхьоалгIа нуьнтерчуьра вогIа латташ колхоза воккхачу участкерна гIулакхаш а. Центральни усадьбера бIа километр сомгIа таьха уллера жа ларгара беза. Дина а кIанта-тIехьенна № 3 йолча пункте а. Организационно-технологически парта тIа белгал ма-хьажа цо 240 мах. Цу дийнахь 104 устагIа лергар Яьезова. Цхьан дийнахь кхо норма — из рекорд яр! Цунах дукха хьажа ду бусий кхьаьстан бу А. Абдулаев, И. Солтубиев, иштта кхыбола. Цар толлаш, опыт йоьшан. Уьш шера 65—70 устагIа — пермаь-наьхьен ахьаьни дукхагIа.

ЦхьоалгIа терко ши вашшехьлакхьнхой цига социалистически яхь. Яха итог хIара дина ю. Хьалха-ца моттиг йолаьхьой ду хьа-рара кара теха вьмпел. дахан пермы. ШоллагIех ахоалгIех моттигаш вьзашта — аттан пермы. ХIара итог массаз ю арахецу объединенин я цуьна чуйоагIа производственни ноталлаш цIен а чIоагIача ларда тIа оттаергьа; аьнна хет. «Нохч-ГIалгIай гIишлон материалаш» яхча объединене терно-производственни лоарIаш. Цар объединенин, комсомольски, хьаьчу общественни организацешца пиналлаш, нарца халкъа тIехьожахчоь я болаш. ХIанца аьа йиш я объединенин, тешшаме могашта ураотташ латт. уьш шера а дисциплинца а цхьаьнга-мбошарашца пиналлаш я. ШолгIачу пятилетке а оьсарг тIехьа-гIардолаш чIоагIга лард йоллаш я а аьнна.

Цуна цхьана хIанз а профсоюзни организацеи а халкъа тIехьожина группаш а балта тIа кхоачамбошарашца пиналлаш дац. Цхьана болх баьна пар иезнта оьш я. йолчун а обобщени яиц, шоайла айхьа бувзамаш дац. къаьстина а производственни а дисциплинина теххараша тIагIертта къовсам лоаттабан, аракецача продукце дикал айпара, доагора-энергетически ресурсаш кхов барам де мел дезар лаьдаш. Уж я къаьстен а дешаш къаьстаде дешаш да. Хьаьта парех тхо, шено а йоацаш, лоарIа я дерга.

Ш. ФАРГИЕВ,
«Нохч - ГIалгIай гIишлон материалаш» яхча производственни объединене профсоюза а1ьнгIетхача комитета председатель.

БЬЛЧЧА ЦIЕРАГIА ЙОЛА ГОРОД

(Ленинск-Кузнецкий дола фотодувкар)

Городаш я нах санна я — цIа шоллагIчоа тара йоьшаш. Кемеровски областера Ленинск-Кузнецки бохлхой город я. Цун керттера профессеи хьалхоях кIор боанкхача шахташе. Шахтерий къьлетамо тIехьара цIи халийтар нун. Кузбасса городашта юкъе хьалхарча мугIараша оттавлл.

ТIехьарча хана Ленинск-Кузнецкий тIехь-тIехьарга белгалбаьча дукха доаккоп долчча промышленносте городанна. Уьнга болх беш цIа-хIанара нах чубаха шеной, школаш, берий комбинаташ, больницаш, салалара баьш.

СУРТА ТIА: мах баха голера керда микрорайон.

«Нежность» — иштта оал аьттехьа) — тIачуча Ахмадуллина Татьяна, лаборант Варнова Светлана, тIачуча производственна комсомольски организацеи секретарь Тхиненко Тамара, тIачуча Амелина Наталь, мотальщица Морозова Елена.

Ленинск-Кузнецки электростанцешан заводе тхо электроагIа аракинай бытовой гIуллакхаша хIа шоозза дукха электролампаш. Лампаша йоьшан йоаьхха за шоозза дукхаIа хулийта крептонови ламповаш йоьа электрагIа пиналлаш аракецигIа нарадергадаьд.

СУРТА ТIА: контролерашиспытательаш болх бе оборудовани инйиьлан. ХIара дена буси уж мел тешаме а а мел дукха яхарга а хьонаш тохкамаш ду.

А. КУЗЯРИНА *чурташ.*
ТАСС фотохроникин.

НАЬХА ХЬАШТАШ КХОАЧАШДДАРА

Тха штаго комаьк корреспондент Я. Бубенковс дийхар «Грозгорга» треста керттерча инженерета Гр. Василий Михайловича Гроззие а города гонаьхарча районашка бахача наьха цIеношка газ а чуйIлеш болх миштта лел дувзийта.

Цох лаьца цо дувц: «Грозгорга» треста сетевой газ дIаIехьийт 105 эзар квартирашка, цIин яхь 7 эзар йолча промышленне коммунальни предприятешка. Балонашшарча газаца Iалашъо яьх чубака 11 эзар квартирех 36 коммунальни-бытовой предприятин. Грозненски газови бохкамо газаца Iалашъо город Грозный, Грозненски сельски район, Стари Сунжа яха поселок, Гикало иIерагIа поселок, Цхьоалгlен Iалашдарехь шурой сеновозни-ширпотребски «Родина». «Юбилейный» яха совхозаш, иштта Советски район.

Трёста коллективо беш болла болх тIаберзабаь да потребительски газ дIайохийтача къерамоле хилийтара, эффективность лакхъара, доагора - энергетически ресурсаш хIам барам хьуьнат дарех. Потребителаш дIадаьлларг болх бар-тIеи газаца Iалашбора лаьтта-ча бобба Iалашбаьб кердача, хIанзирча хIно дIа ма дехьаха йолча приборанца. Пар новкъостаца лаьттам яIалхара газопроводаш хьа ца а йоасташ газ дIаухаш йой хьана йиш я. Дийнахь а бус а хIаддана кхьастама вахте латт аварийно-диспетчерски служба болллой.

Цу службо болхлюша дIадахача шера хIоачашкир пIошша кхьча 5520 залича. Газаца бахьан бола тех дезаргIа Iалашбора хIаддана балхаш цу керда газопроводаш ехкаш, иIезнга мара газ тех ца йеташ йола регулятории пункташ хувцаш. Масаль. дIадахача шера яIалагIа а ерга керда болх бе йолаелийтай пхи регулятории пункт, хьажа газопровод кердачарца хийцаб. 12,6 миллион дIоахал дола керда газопровод йиллай.

Газопроводаш яхкарен бархIа нах кварталаш газ чуйIлаеш паччахьлакхен дIаоьцу хIара цIеххьана-чаншьо. Соахка газ чуйIлар 3960 кхартир керда. Уж болх да 24,5 миллион дIоахал дола газопровод. Уж балхаш деча хьажа дIанаьр ланаш «Чечнигазстрой» треста коллективо.

ХIана город Грознерга газаш боьхама коллективана хьалхаша латташ дараш доиккийн бехкотхамех дехкараш ла. Iана лаьмалахь тешшаме болх бербоаьлан кийчуе еаш я газопроводаш, регуляторни пункташ, кхыбола объекташ. Иштта-ча пятилетке тIехьарча шера газовиница керда яхна еаш я 20 километр дIоахал дола газопроводаш, газ чуйIлла еза ихо эзар квартире. Цу тIулакха лаьрхIача проборашца, тIехьожама кхыча методаца уж хьанна бехкш да 225 километр дIоахал дола газопроводаш. Уж балхаш чаккхдаьча торо хургIа хаддаьлеш кхерам бошашш баха нах газаца Iалашбе.

Цуха дезал санна бирт тайна хьинаре нъхьасташ йолча газовикий коллективо дIадахача шера цIъа саина масеташка хьалхарчоь хьже хьалхара хIитта.

ИттлагIча пятилетке а тIехьарча шереи бIархчаеи пятилеткан задачеш толамца кхоачашн тIехьхочаеш еш. КПСС XXVI съезда ше сиденна нахъатIоргIилараст дог тийна а «Грозгорга» треста коллектив.

ПЛАНТАЦЕШ—ТIОШ ТIА

Тух доллаш дола чIадьлаца хIама доаца тIе бола лаьттан... Армене дуьна да цу тайпара лаьтташ. Хетарехь, тIа цIена дезаш ре-спубликина пиламхоашта лаьтта доаца бальоонгIан кхее.

Масеехь иу да Арамянски ССР Белый Аждар агрономаш мечеен проблемаш гидропоникаи Институте лаьтта доаца мотт игашка юрта боазмер 24,1 миллион ширан. Хьаьта из тха керттера пеменклатура а я. Кадраш балха цIаухьттийгIеи дIаоьвзийгеп 100 процент гаргга я. Уьнгаа обьектеи ца-хьажа дешаш а. Техници дешаш а. Кхоачамбошарап йIадоаьча цIинарг дакъа лаци дезе гIурчаца общественни организацеи, наьрца халкъа тIехьожама группаш постаин а боллн.

ДIадахача шера балха хIинца кхоачамбошарап дIадахара отта я ях обьединене чакхбоахап я диика организационно - технически мероприятеш. Цар ерриге объединенин я цуьна чуйоагIа производственни нотталлаш цIен а чIоагIача ларда тIа оттаергьа; аьнна хет. «Нохч-ГIалгIай гIишлон материалаш» яхча объединене терно-производственни лоарIаш. Цар объединенин, комсомольски, хьаьчу общественни организацешца пиналлаш, нарца халкъа тIехьожахчоь я болаш. ХIанца аьа йиш я объединенин, тешшаме могашта ураотташ латт. уьш шера а дисциплинца а цхьаьнга-мбошарашца пиналлаш я. ШолгIачу пятилетке а оьсарг тIехьа-гIардолаш чIоагIга лард йоллаш я а аьнна.

Цуна цхьана хIанз а профсоюзни организацеи а халкъа тIехьожина группаш а балта тIа кхоачамбошарашца пиналлаш дац. Цхьана болх баьна пар иезнта оьш я. йолчун а обобщени яиц, шоайла айхьа бувзамаш дац. къаьстина а производственни а дисциплинца теххараша тIагIертта къовсам лоаттабан, аракецача продукце дикал айпара, доагора-энергетически ресурсаш кхов барам де мел дезар лаьдаш. Уж я къаьстен а дешаш къаьстаде дешаш да. Хьаьта парех тхо, шено а йоацаш, лоарIа я дерга.

Ш. ФАРГИЕВ,
«Нохч - ГIалгIай гIишлон материалаш» яхча производственни объединене профсоюза аIьнгIетхача комитета председатель.

БЬЛЧЧА ЦIЕРАГIА ЙОЛА ГОРОД

(Ленинск-Кузнецкий дола фотодувкар)

Городаш я нах санна я — цIа шоллагIчоа тара йоьшаш. Кемеровски областера Ленинск-Кузнецки бохлхой город я. Цун керттера профессеи хьалхоях кIор боанкхача шахташе. Шахтерий къьлетамо тIехьара цIи халийтар нун. Кузбасса городашта юкъе хьалхарча мугIараша оттавлл.

ТIехьарча хана Ленинск-Кузнецкий тIехь-тIехьарга белгалбаьча дукха доаккоп долчча промышленносте городанна. Уьнга болх беш цIа-хIанара нах чубаха шеной, школаш, берий комбинаташ, больницаш, салалара баьш.

СУРТА ТIА: мах баха голера керда микрорайон.

«Нежность» — иштта оал аьттехьа) — тIачуча Ахмадуллина Татьяна, лаборант Варнова Светлана, тIачуча производственна комсомольски организацеи секретарь Тхиненко Тамара, тIачуча Амелина Наталь, мотальщица Морозова Елена.

Ленинск-Кузнецки электростанцешан заводе тхо электроагIа аракинай бытовой гIуллакхаша хIа шоозза дукха электролампаш. Лампаша йоьшан йоаьхха за шоозза дукхаIа хулийта крептонови ламповаш йоьа электрагIа пиналлаш аракецигIа нарадергадаьд.

СУРТА ТIА; контролерашиспытательаш болх бе оборудовани инйиьлан. ХIара дена буси уж мел тешаме а а мел дукха яхарга а хьонаш тохкамаш ду.

А. КУЗЯРИНА *чурташ.*
ТАСС фотохроникин.

ХЬЕХАРХО, САЛТЕ, ЖУРНАЛИСТ

Шаьла дика йовцаш ва Муслимов Махьмад Муслимович. Цу кадайча, дуне дезаш сакуьнга волче саьга 70 шу дьынна ала хьла да. Царех 40 тарга шу сайлахьча Лескинской парте мугIарашка волъаш да цуь.

1920-чa шера совнарушкалов чаех а пьыкех пумех хуьл хьехархо. Эттара хьалха хьехархо волаш цо болх ду Агишти яхача юрта. Цигара Шаьла хьежIу. Уьгаза ши болх бен волаш болалу Сайлахь-бокиха Даймехка тIом. Тlема эттара хьалхарча дешнаш пIей новкъостага Межидов Хайдарбекага тIех тIа дахийта тхо ахьна деха военкомате болх уш. Уьгаза царна оаз, тIом а хоьш ва бевзо, шо тIема училище дахача бакъахь да, рацьа дий тоьа. Иштта цаюх хуьл Грозненгура тIема некъоьнчу училищ хуьссанташ. Лоацьлъча программана деш цар. Курсанташ Iалъмате фьабе бар цу Пушкинан Iалъмате хIитарча Iалъмате пIулахь лоархIаш вар сихагIа чоь бе а сила фашистски пIулахоь Дахье порачча тIех тIа дахьа пина.

1941-гIа шу чакхдолаш Iаттача хана Грозне яIашгIойолла йолалу 253-гIа Къаьстера Волга Новочеркасскай кавалерийски полк. Цига пиланг бар Iаматта бола командирана. Цу полка цхьан взвода командир хуьл ва Муслимов. Учебни тренировкаш яьнинчул тIехьаьга город Краснодаре дIайолийт полк. Дукха ха хьалаьга укхаза а ца хьоьга тIом. Эттара хьалха 147-гIа артиллерийско-минометни полках. Цу полка командир вар майор Иосиф Мигорфанович Саверский. Иа полк чуйоагIаш цу 7-га новкъостагIа лора. ГIайрахой кхочех кхерш кадыр Махьмад.

Сийлахь-бокиха Дайнехка тIом дIайолъийта дерриге советски халкъ сайна халкъна болламе пIелгашбеттабечалъинаре къаьстерах хилар тIехьа шерашца. Цхьаккхача хIамах кхерш ювнача, бIухIона «бага» пьяшна цIа тилача, Днепр хьедоаккхаш. Мазхбузкьера Украина. Белорусски муьлхабоаккхача. Цу полка тIом чакхбьыр Германера Бранденбургски провинце.

Дукха ха йокнашу Москвах вахьа волаш IIаматгIехетар хилар са Щеча Байрехь-3-ча степена Суворова, Богдана Хмельницкого орденой артиллерийски - минометни 147-гIа Лодзински полка командир хиннча отстапнерча гвардин полковникана И. М. Саверскена. Столице из новвеинаар Ленина, Щеча Байрехь-2-ча степена Суворова орденой 7-ча гвардейски Броденбургски - кавнорчех Октябрьски Революцин орденой. Цо дийнар соьга:

— Соца тIом тIа хинна дукхаза Iалъмате пIулахь Iалъйн саннa, тIема гIирс тIаоаача оудепена командир хиннa гвардин старшина Муслим Махьмад Iалъмате майра сагар, цхьаккхача хIамо кхераяь юнатохаргвоашш. Вларе хьал да локнийтан фашистски кхоьрг оснолнин лелаш тIом сихбенача хиннa масса, мольски организацин? Хьалаьте в. массанахь йоаккхо ди цу гIулакха. Уьх шера Iай «Комсомольское племя» яхача тIехьа тIа IIаматгIехетар Шеспоевской районa йовзаш йоачa дояркий Ибрагимова Лидай письмо. Цо цу тIа дувцар доаладагIар кIентга шура яьнинчу. Цо цу тIа дувцар доаладагIар кIентга шура яьнинчу. Цо цу тIа дувцар доаладагIар кIентга шура яьнинчу. Цо цу тIа дувцар доаладагIар кIентга шура яьнинчу.

Цу письмо тIа дувцар хьа а лаьца. Назранозски района «40 лет Октября» яхача совхозерча доярка Даурбекова Зилас белгалдаьккар производственни IIаматгIехетар кIентга. Цо тIехьа йолалу доярка комсомольско-кагирхой коллектив. Цо тилеча дIа шера шура яьнинкара план шер кхочаъийъ. Цо 1979 шера кхоьллера ноябрь. IIаматгIехетаваш. «Героянсий молочный» яхача совхозан шоолIагIча отделени кхоьллера IIаматгIехетар кулгалъо тIа Шамиева Асмарта хIара IIаттагара 4460 килограмма шура яьнийт. «Цо косьнашка яхача республикански конкурс дакъа лоацаш хиннача Наурски района «Россия» яхача колхозерча дояркас Кедрова Назбарата цIий яхо шера план кхоачашъийт 1979 шера 15 декабре. Сийлахь Кокха Октябрьски социалистически революцие 63 шу дувцаш иттагIча пятилетка планаш кхочаъийе тIехьахаш бе-та Урус-Мартановски района «Горецъ» яхача совхоза хьайбаь доладагIар кIентга шура яьнийт. Хьаьта Астамирович Мишатов Аьсетех хьакхам ихьа в дикъагIа — 5000 килограмм. Семинар кхамаьл даьча колхоза председателе Ю. Я Зиборова бе-та гIалдаьнкхар хIама хьайбаь доладагIар хIама хьайбаь доладагIар хIама хьайбаь доладагI

КОМПОЗИТОР— ТIЕМА ВЕТЕРАН

Хьалха авиатор хинкар цу божиган» — тольго сента лаккхар. Арам. Жоттурлиа класс асирантуре дешь оттар ян, хоза а болабелар бохь, бохь, бохь...

Композитора кIезиг симфонически эстрадни оркестраша йола произведенеш. «Калифорнийски суперпоэза яхь пилифтопоэрета, дуккхача театрални постановкийтен шоьлтIье итт совгIа долиг фильмашкен йолу музыка. Царна хоьле да «Жить сердца», «Ёвдокия», «Хоккенсты», «Неводсуден».

«Морской дарактер». «Это было в разведке», «Взорванный ад», «Прыжок на заре», «Ты увидишь небо», «Голубые молнии», «Тени исчезают в полдень», щитта ший дарго. Цхьа композиторски балхах Л. В. Афанасьева етIиг Къахьегама Цечиа Байракха орден, цунна сеннаIа РСФСР искусствай заслуженни деятель яха цIи.

СУРТА ТIА: композитор Афанасьев Леонид.

В. САВОСТЬЯНОВА сурт. ТАСС фотохроника.

МАЦА КХОАЧАШДЕРГДА ДЕКХАРАШ?

«ВЛКСМ ЦК «Пионерска бургаш» яхача клуба сорIлат даккхарах йоьла мукъаза футтболистех Гуьрисконски шерашкахь яхьаш Грозный городе дешархойн спортивни клубаш КПСС Ноьхч-ГIалгIай обкома соцаме Iадегар хинна а, ВЛКСМ обкома секретарь нов. Х. М. Дзейтов керте болаш, итт сагIа латтa туьрна ВЛКСМ-ахь. Цо а, Грозный дешархойн ледарчаш ахь Шьыстан-ахкан сезоне стадионаш мишта пийгIенарна хьожаш. Комсомола торкопа, рабочийн депутатийн Грозненски советан исполкома а уьш яхачаш, ВЛКСМ городской райкомаша, та IамIоагIлой стадионаш. Стадионаша ремонт мишта а, дIахIотташ хьожаш бахь ВЛКСМ Централни Комитета-гара.

Бакъда, таханарчу дийнахь стадионаша ремонт олгIа сатийна хила Iийш йолийр-лелад. Масала, «Стэнкорэнефть» бIаьнгаш тIа йоIуш стадионе оьсачалин нов. К. Н. Иванискин, партIома секретарь нов. И. М. Павленков, ВЛКСМ комитета секретарь нов. Н. Писаико) ХIаЙ а, ремонт е йолабелш. ДIа-са хьожача гуш да ста дионна доьл па дегIа. Кианталь ремонт е сеаш а электричекни оснащени. Трибуна-ш, ниIа атлетически секторан, пашхьалгIаш, радиофикаци е сеаш я, бисер а хьожа кIир тоха еза стадионан помещенеша, тоьа еза гойтара агитаци. «Стэнкорэнефть» НГДУ. «Грозненефть» Объединение чубоагIата яхьча организацей вулгалхоч хIанза е болибенначаш стадионе е лерхIаш хинна реконструкци яхьа а. Масела ди хьалха мара стадиона директор а хьожа-яьаш ужлаш.

«Октябрьнефть» НГДУ балаша тIа йолчу стадиона ремонт ергIар малах хIанз а хан. «Октябрьнефть» НГДУ кулгалхоша (начальник нов. М. Я. Мальцев, парукома секретарь нов. Р. Л. Рыбуков, ВЛКСМ комитета секретарь нов. В. Киселев) IалашъяьнIаш эша тIинадош материйлаш.

Стадионе душеойш а болаш, поIучарга ремонт а еш, керда трибунаш хьалье еза, электроосвещени оттае нарта, стадионе хьажоьдалгIа ергIача ков наIвараша бисер хьакха деза.

Бларгча хьанIача «Грознефть» объединенеь кулгалхоша (начальник нов. Р. М. Качатуров, парткома секретарь нов. Н. А. Щербинина, ВЛКСМ комитета секретарь нов. Н. Н. Федишкин) ре доагIа кулгал дац, стадионаша ремонт яра тIахьожаш тоьттабар.

Бакъда, хIинца-ахкан сезона стадионаш кийчъара сонаш тIаоьшаша хьалъа- депутатий Грозненски городской Совета исполком а уьш яхачаш, бошаргаш Iадахарга тIагIерттa кхьаьстан.

ШЕРЛУ БОЛХЛОЙ МУГIАРАШ

Ший керттера болх яхьачашбар — баха пах хи тIа нек де Iомабар, хи тIа пахь новкъосташ де могарга ца спецаташ кийгбар саина, тIа школо хIаттайаьлд ясы тхьаьжка а денкар — хьалъа боьхама оьла специальношан кийгбар.

Ишта, соаяьра цу чакхдоллаш школе хьайийлар холодильни установкашта монтаж, ремонти техницески тIулахь ду слесарша яхь бетта кийчбу курсаш.

Республика торговле министерстве дина новкъосташ дир тхона ян керда тIулахь Iадолоьдега, цо тIе дер лаьхьа говзаш йола преподавателаш лаха, дешара пособеш Iалаьче. Цудухьа па деха ца йоьаеш болх Iадоболабир курсаша.

Кьилбаседа-Кавказа машиннаIьа Грозненски отделени чуоагIата «Локомотив» ихьа стадиона ремонт яра баьхаш а тоттара эсала лел. Хlанз а кьалъэь яьлча-ш дуцвеойш а болаш, барохьа Iодаьккха-Тlедуьль мотт-тигаш, уьхьаза болх беш керйига а 5—6 сар маьа ишт. Отделени кулгалхоша (нач. Л. Н. Нихало, Ю. П. Титовичу) хIанз а кьоастьяьнаш 1970 шера дено доьл па деш лаьттаза трибунашта капитальни ремонт яра, керда яраш хьалъара дош, хулс тоха деза-ш а футбольни арена. Иодебаш помещенешта, пашхьалгIаша ремонт с сеаш а, IаоттаI сеа табло, карта кIир тоха, стадиона радиофикаци е сеа.

ВЛКСМ областной комитето, НГIАССР спорткомитето машиннаIьа Грозненски отделене кулгалхоша материйлаш бан товлер дезаш дуьхьаза дехар дош. Ваьлла. отделене кулгалхоша цхьана бахьанан а доаган, тIекъа-доах материйлаш бале чоагIара тIулахь.

Стадионаша ремонт яра боагIан бола тIахьожам лоаттабар ВЛКСМ городской комитето, комсомола а, районни комитеташа, Ноьхч-ГIалгIай облсовпрофа «Труд», «Локомотив» яхача школ лоIабе Iоча спортивни общества.

НГIАССР спорткомитетон ВЛКСМ областной комитетон оттаьл хI яр стадионаша ремонт яь январь — 1980 шера 1-гIа июнь. Из за а чакхъяьнаш, бакъда хуьщденка дукха хIанз дац. Гуш ма хилила, тIулахь яхь тIекъаьза йиш йолаш дац.

Б. ГАМУРЗИЕВ, ВЛКСМ областной комитета спортивни обороно-массовни балха отдела заведуюш.

Къона говзанча

Дукха ха яц Шаьла реконерча тIа Автуре дуттарга сурташ доахача атеьлье Оздиев Вахис болх бу. Дале а хIинзаь а оитархошта ше дкхаргIча онгIоргахьа Девоошийта мегаьд цунна. Юрчахоша безаниш йоаьх цун цIи.

Бахас доахаш дора сурташ масеара а дина, цIенеи цIьаьхьа сакхат доаьдане хуа. Цудухьа из волчча ух кIыча юртатIарга тех а. Ателье дерригга ший метт-мотте дIанийсдаь, цIенеи хоотт я.

Я. ИСРАИЛОВА, юртара корреспондент.

БАХАЧА НАЬХА ХАТТАРА ЖОП ЛУШ

Сберегательни кассина яхча уллача наха лерг: «Фу я сберегательни кассина цIьаьра телеев дуьхьачча хана лаьрIа тIа таьхна поручени?».

Сберегательни кассе ахча уллача саго цIьаьра е дуккхача хана лаьрхIа ешаш поручени, ахча кара дIателга ца дезаш Iодилла уллача ахчана тIера Iо а доаьккхаш квартирагIа, электроэнергетIа, газагIа, телефонагIа, беприй гуьрдеиеденна бераш лелладарагIа, страхованагIа, налогагIа, кхьча хIаматIа доагIар, чуьге цIенош хьалдеча коопературина, чуьгеа цIенош газ чуйплатIагара.

Квартира тоалйтара тела яхносан. 200 сомал тIех мах болча промышленни товарах поручени оргIасанна яь пIаьчунгара довгIар дIатеп сберегательни кассина.

Лаьхенка хьоаьздь моллагIа гуьркех де ала цIьаьра поручени сберегательне кассина кассе Iодилла ахча уллаче ду ши экземплар а йолаш лаьрхIаче бланка тIа (форма № 1073 а йолийр).

Сберегательни кассе дIадиш-шита ахча наре дIедала ца дезаш чел ешаш дала дехаргIа дIадаьлийта а дIанна кьчаче-ша, шитта ахча поручени йIта а йиш йолаш я.

ЦIьаьра енна поручени сберегательни кассе из хьакхачача дийнахь а «кIочашш», йоаьлаш ца дезаш ала дIателга ца дезаш чел ешаш дехаргIа дIадаьлийта а дIанна кьчаче-ша, шитта ахча поручени йIта а йиш йолаш я.

ЦIьаьра енна поручени сберегательни кассе из хьакхачача дийнахь а «кIочашш», йоаьлаш ца дезаш ала дIателга ца дезаш чел ешаш дехаргIа дIадаьлийта а дIанна кьчаче-ша, шитта ахча поручени йIта а йиш йолаш я.

Цу тайпара операцеш сберегательни кассе тIаьхьа еш йолаш ца кIезиг я. Кхо. Дlако йоаьча хана цу тайпара къахьегахьошта гIулакх дIадаьлла дIахо доаьрзаде доагIа.

Пайда яьа кара ахча дIачуьтеле ца дезаш расчеташ яра гIулакхаш!

В. ЕВРЕИНОВ, Ноьхч - ГIалгIай Государственни сберкассай управленне военкгIьола инспектор.

Туристий маьхьаш

Сапарглата салоIаргда

Ноьхч-ГIалгIайчера бIаь совгIа къахьегамо яхаь ужа денонца Болгаре, Югославе, Румыне туристически путевкаех салаIа.

Хьаллаьра маршрутах шаьраш хьоаьдаIа бата турист Москвагера Болгаре, Варно, Бургасо, Казанлык, Габрово, Дриново, Плевен, София яхача горо-дашна. Цул тIехьагIа ух салоIаьш курсеба «Мальчэ бера» яхача курорте. Цига доаьккхаргдолча 18 дийнахь вай мехкахь йиш хуьсам цIи хеза йоаьа «Шумаяре» яхь парк. Сахьаргдарга ятьча городашка хургба Югославе столице Белграде. Хьожаргда дукха Чарча шоаьгIа тIеи тIа байна югославан дийвеча боахкача «Калемегдан» яхача крепостаги. Белграда музыкбоахкаш баьнаргга дIабеха тIа-ккха. Цига йоаьча мемориальни мозаикашка. Цу группе да Нох-ГIалгIайчера гIишшехой, машиностроительхой.

Грознера дIанна йола куоаларгIа группа Венгрески Халька Республика городашка салоIаьш хургба. Цар сагIерга-ргата Зегр. Шокрон. Кесег. Добрецен. Будапешт яхача городашка. Геллерт яхача лоьча тIа дIабеха боахкача советски бIухой монументага уьхьа Поргба. цига зиэаш доккарга.

Т. АЛМАЗОВА.

Редактор Т. А. ТЕБОЕВ.

НОХЧ-ГIАЛГIАЙ РЕСПУБЛИКАНСКИ МУЗЫКАЛЬНИ УЧИЛИЩА ДIАКХАЙКАДУ

1980 — 1981 дешара шера дийнахьара отделене дена яьа IаIачуйбен хьакъаст

уьх специальностех:

1. **Фортепиано.**
2. **Мера боалла инструменташ** (чIондагг, альт, виолончель, контрабас).
3. **Халкъан инструменташ** (баян, домбра, балалайка, дачпан пандар, кIыварп).
4. **Духовой инструменташ** (тромбон, труба, валторна, гобоп, кларнет, флейта, кIыварп).
5. **Хоровой дирижирование.**
6. **Музыка теорин.**
7. **Нийп хIар.**

Дlаэуэаш дIаэуш йола экзаменаша хуэуэа 1980 шера 6 июле дена 20 июле кIачачалш.

Фортепиано, мера боалла инструменташ, хоровой дирижированин, музыкан теорин, халкъа инструменташ (баяна халкъ) специальностех дешь отташ бетташ музыкальни школа боаьрзаде дийнахь хиза деза.

Дешара ха 4 шу. Заявленеш дIачуйбо 1980 шера 1 июне дена 5 июле кIачачалш.

Дешь дIаэттара хIиа деза ер документаш:

директора цIергарIа яхьь заявлени, форма 286 йоаьа медицинскин справка, дийца тIидара тешал йоаьа медицинскин справка, 4 фотокарточка (3х4 размер йолаш).

Учлишка адрес г. Грозный, В. Терешкова-Нижлаевай ул., 2, тел. 3-36-67, 3-58-93.

1980 ШЕРА 30 ИЮНЕ ГОРОДЕ ПАВЛОДАРЕ ХУРГЬА 1966 ШЕРА АРАХИНЦАЧА ЧУРЧА КХАЬ БОАГIАШ ПОЛЧА ПАЧЧАХЬАЛЛИЙН

3-процентин ЗАЙМА

112 ТИРАЖ.

ТIирано лоьхьергIа 5000, 2500, 1000, 500, 100, 40 сома чакха кIанзанаш доагIаргдоли облигацеш.

3-процентин Паччахьаллихн заема облигацеш тIаргIатта йохьанш а Дагчуьгаш а я республика оргIатера сберегательни кассеш.

Госгрудсберкассай Ноьхч-ГIалгIай республикански управленне.

ТЕЛЕВИДЕНИ

12 ИЮНЬ

I ПРОГРАММА

8.00 — «Хьо».
8.40 — Гуьрбийлера гимнастика.
9.05 — «Мичил шо, хурша-чашш».
9.35 — Р. Щедрин. «Лена Керимова яьа балет. СССР Паччахьаллихн академически Лекхачена театрах спектакль. Иистечьаьна — кIоалладерш.
11.30 — КIоалладерш.
14.30 — «Сибирлера Таьлара Кижижгин Iаьнна. Кинохроникальни.
15.35 — хI. Фета лирикаех.
16.25 — «Петька войнашта воагIа» яха бераша дола чуьнекстер-вешин кIоалладерш.
17.30 — Маьлех тIаьх Грозненски а, дуьне чаьлькаста мехкарша конкурсан лауреата Горюнкова.
18.00 — «Хьо» кIоалладерш.
18.20 — «Самуьлькан потам».
18.45 — «Таьлар дуьне тIа».
19.15 — «Ненаьнан мехкаш — сиха» яха музыкальни программаш.
19.50 — «Къаьстарша сийлен къаьстаргIатта». Передача дакъа эвинан бо Оренбургски областа Сорочинск районерчарна Н. В. Гоголь а, А. Н. Лекьяна а.
20.50 — «Хьайча гIуларгIатта гергара ма дагара яхача экзаменаша. Грозненски филиала приема. Къаьстар сеца.
21.00 — «Хьо».
21.35 — «Композитор Борис Чайковскийн яхача фильма-новелла премьера. Постановщик — Таьлар дуьне тIа Заслуженни искусствон Борцов.

II ПРОГРАММА

17.15 — «Дикан тайп-тайпара ха, бакъда чуьнешан цаI бе». Кинопередача.
17.55 — Кинохроника.
17.55 — «Телевизионни хаттарша ду, критикех хьакхаяь хIа...».
18.35 — «Ноьхч-ГIалгIайчу тIедан».
18.45 — Обществени бехк бу.
19.00 — Йайгач агитатиан поэт дуьне чаьлькаста яхьча яь. Лекцина «Агитатор Ленинан ха-дешнера грамотехан. Передаче Ноьхч-ГIалгIайн хийта муьт. Дешархойн.
20.50 — Дуьне чаьлькаста яхьарга мехкарша конкурсан лауреата Горюнкова.
21.00 — Доаьзал дечьарга фильма тIа. Хьаьж. «Дедушка» яха художественни фильм (Румыни).

13 ИЮНЬ

I ПРОГРАММА

8.00 — «Хьо».
8.40 — Гуьрбийлера гимнастика.
9.05 — Музыкальнай программа.
9.35 — «Хайча гIуларгIатта гергара ма дагара яха телевизионни фильм. Хьаьжарга сериа.
10.45 — Концерт Пасседьлача-кIоалладерш.
11.30 — КIоалладерш.
14.50 — «Республика педагогически опыта а тIаьх урокаш яьа» документальни фильмий программа.
15.30 — Физкультурни Республикански къаьмаь дуьхьа деттиг Спартакиадин Дешь. «Волейболе» яхьа къаьмаь дешта конкурс.
16.00 — А. Гаврилинскин «Полумгла». Дlаэа артиста В. Золотухина.
16.50 — «Шаьнгтера шоьлаь». Телевизионни письмошта долий ма-ршруташ.
17.00 — «Орденоца яьа телеграфе оператораш тIа».
17.45 — «Йаьхь мохка тIаьх яьа ВАК-а тIедогIучу кхьаьжарга документаш». Передача дакъа Оренбургски областа Сорочинск районерчарна Н. В. Гоголь а, А. Н. Лекьяна а.
18.35 — «Дешарга хар лоьа». Концерт.
18.45 — «Тахан дуьне тIа».
19.00 — «Хьо яха мара пер-грамма».
19.25 — Дийнах РСФСР хIаьлар-ша художественни кIоалладерш. Шолоховца серн.
21.00 — «Хьо».
21.35 — «Эрнстаца Мулькьаназарова дикин тIаьхьенаьр искусстве. «Тахан дуьне тIа».
22.25 — Оперетта артистий концерт.

II ПРОГРАММА

14.00 — «Вай хоралан дола маьхьаш».
14.35 — Гlалгlай полларша пар-тизанаш (гlалгlай меттаца).
15.35 — «Ноьхч-ГIалгIайчу тIедан».
15.45 — Кинохроника.
16.25 — «Сомий бола дукха сов-гIатлаш». Халкъа хьаьбаьлча сомий дукхагIа терра е.
17.35 — «Бабка тIаьхьара хийта муьт».
18.20 — «Патруль» (чехий меттаца).
19.55 — Д. Шостакович. Шайтта-на симфони.
21.40 — «Майрах наьха яхьа» яха художественни фильм.

РАДИО

12 ИЮНЬ

8.40 — «Юрт» (гIалгIаца а, ла-тинаца ю» (гIалгIай меттаца).
8.55 — Хозмашь.
7.15 — «Грозненски рабочий» газетан обзор.
7.25 — «Сердце» яхача песаш.
7.30 — Хозмашь.
8.35 — Ворта яхьа доаьлийтарга (гIалгIай меттаца).
8.50 — «Бартлайнаца дезаш» (чехий меттаца).
9.15 — «ДоаттагIалла хьона да-ла а, бахьана а гIаьро» яха песаш.
9.30 — I. Шамбулатов. Фортепианина яха бергIай альбом (орсей меттаца).
9.45 — «Пачьхьата хьаьвахьаь». «Нефтехимаварчаш» яхача Грозненски заводерчарна передача (чехий меттаца).
10.20 — Передаэай программех хаоттамах бола хьона (орсей меттаца).
11.10 — Радиокалендарехой заманах дола концерт (орсей меттаца).
12.25 — Борис Къаьстарша бIаьнгаш-ша «Цена дола». Васильев хIаьттийтарга (гIалгIай меттаца).
17.50 — «Дош тешаьгIаш» (чехий меттаца).
18.00 — Керда хоралаш (орсей, чехий, гIалгIай меттаца).

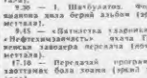

Тахан республикехь Iоллеш Грозненски хуьнаьгIан мохкан а йолаш, йойчаьн а йолаш, мартьбоалгIерша сохуьне 3—8 мотт чIоагIа мух а хьежаш хилеп фегара температура республике 24 — 29.

13 ИЮНЬ

8.00 — «Юрт» (гIалгIаца а, ла-тинаца ю» (гIалгIай меттаца).
8.15 — «Грозненски рабочий» газетан обзор.
7.25 — «Лечиши нежьа газета обзор.
7.30 — Хозмашь.
8.35 — «Сибирлера хьаьрни» яха радиожурнал (орсей меттаца).
8.45 — Бетлене яхьеш хьаьгара Iаьнна. (чехий меттаца).
9.00 — Радиобер методкабинетан болча (гIалгIай меттаца). Очерк (чехий меттаца).
9.45 — «ДетгIай песаш» (гIалгIайн а, орсейн а).
10.20 — «Тешаьна мехкарша». «Вечерний» программех хаоттамах бола хьона (орсей меттаца).
11.10 — Дас санна тIулахь хьаьчаш (гIалгIай меттаца).
11.25 — «Балалай-пандар» яха радиодесте (чехий меттаца).
11.40 — Хьожаш дIаэаш (гIалгIай меттаца).
15.00 — Керда хоралаш (орсей, чехий, гIалгIай меттаца).
15.30 — Хозмашь.

Грозне 28—23 градус йIоьхаш йолаш хилеп тарлу.

Хьожаш хуьщалуш морхаш а йолаш, тайп-тайпара сигнализацеш 3—7 метр чIоагIа мух а хьежаш хилеп фегара температура бийсаь 12 — 17 дийнаьса 25—30 градус йIоьхаш йолаш хилеп тарлу.

Метеостанци.

КАГИЙ НАХИ МЕХКАРИЙН!

Л. Н. ТОЛСТОЙ ЦIЕРАГIЧА НОХЧ-ГIАЛГIАЙН ПАЧЧАХЬАЛЛИХЕН УНИВЕРСИТЕТО ДIАХОТТ 1980/81 ДЕШАРА ШЕРА СТУДЕНТАШ ДIАЭЦЬЛГIА.

СТАЦИОНАРНИ ОТДЕЛЕНЕ ДЕША ДIАНИЙ-БУ УКХ СПЕЦИАЛЬНОСТЕХ:

эрсий мотти литературин; эрсий мотти литературин, нохчий мотти литературехь; эрсий мотти литературехь, гIалгIай мотти литературехь; романо-германски метташ литературехь (немецкий, английски, французски); **истори, физика, биологи, химия, географи, математика.**

ДЕШАШ ЯККХА ЕЗА ХА — 5 ШУ.

«Бухгалтерский учет» яхача специальностех:

а) промышленностера бухгалтерски учет; б) юрта бохкамера бухгалтерски учет; физически клеташ балар.

ДЕШАШ ЯККХА ЕЗА ХА — 4 ШУ.

Деша дIаэттара экзаменаш кIезарна школа боаьрзаде укх предметаша кул:

«Эрсий мотти литература» яха специальность — эрсий мотти литератураца (яздеп а дуьхьал а); СССР истори (дуьхьал), кхыча мехкий метташ (дуьхьал);

«Эрсий мотти литература, нохчий мотти литературехь» яха специальность — нохчий метташ литератураца (яздеп а дуьхьал а), эрсий мотти литератураца (яздеп), СССР истори (дуьхьал);

«Романо-германски филологи» яха специальность ше хьакъераша меттаца, эрсий мотти литератураца (яздеп а дуьхьал а); эрсий мотти литератураца (яздеп), СССР истори (дуьхьал);

«Истори» яха специальность — СССР истори (дуьхьал), эрсий мотти литератураца (яздеп а дуьхьал а), кхыча мехкий метташ (дуьхьал);

«Математика» яха специальность — математика (яздеп а дуьхьал а), физика-(дуьхьал), эрсий мотти литератураца (яздеп);

«Физика» яха специальность — физика (дуьхьал), математика (яздеп а дуьхьал а), эрсий мотти литератураца (яздеп);

«Биологи» яха специальность — биологи (дуьхьал), химия (дуьхьал), математика (дуьхьал), эрсий мотти литератураца (яздеп);

«География» яха специальность — география (дуьхьал), СССР истори (дуьхьал), математика (дуьхьал), эрсий мотти литератураца (яздеп);

«Бухгалтерский учет» яха специальность — эрсий мотти литератураца (яздеп), математика (яздеш), СССР истори (дуьхьал), географи (дуьхьал);

«Физически хIетам балар» яха специальность — эрсий мотти литератураца (яздеп), биологи (дуьхьал), химия (дуьхьал), специальность (цхьа дар спортехьа гимнастика, йIта атлетика).

ДЕША ДIАЭЦАРА ПОРЯДОК:

Заявленеш дIаийбо 20 июне дена 31 июлера кIачачалш.

Деша дIачуйлар экзаменаш — 1-гIа августе дена 20 августе кIачачалш.

Заявленеш дIачуйлу университета ректора цIергIа (дIаэлъо пергIа). Заявленеш хила деза ер документаш дIаэлъу:

1. Юкъера дешар дийша валяра документ (подлинник).

2. Вузе деша дIаоттара йоаьа предприятей а учреждений кулгалхоша, общественни организацеш кулгаш а хаддаь тешал деп йоаьа характеристика.

3. Предприяте а учреждене администрацие печать тоIаьа а кулгаш яздаь а дIаоттаь книжкин IIаьра хьайийна йоазуьв (балха болчарна).

4. Медицинскин справка (форма № 286).

5. 5 фотосурт (боарам 3х4).

6. Шоаьш паьхкъа хьаттаь паспорт, военни билет е приписной тешал (экзаменаш бигга ха тIаьхьенача).

СССР Гергахьарчу Низаьккъара мукъабаьлкачарн экзаменаш даьлча командование ешна характеристика эшаш оаз.

Студенташа дIаэлъу 21 августе дена 25 августе кIачачалш.

Университета адрес: г. Грозный, ул. Шерипова, 32. прием комисси.

АКАДЕМИКА М. Д. МИЛЛИОНЩИКОВА ЦIЕРАГIЧА КХАЬБЕГАМА ЦIЕЧА БАЙРАКХА ОРДЕН ЛЕДАЕЧА ГРОЗНЕНСКИ МЕХКАДЬТТА ИНСТИТУТО БЕТТА ЙОЛА ЛАНХЕРЧА ТЕХНИЧЕСКИ ДЕШАРА ЗАВЕДЕНИЙКА ДЕША БОЛХАРАШТА ДАЬЛЬТIА ПОДГОТОВИТЕЛЬНИ КУРСАШ ХЬАЕЛЛ

Подготовительни курсашна нийчбу лаьхарча дешара заведенешка деша дIаэттара экзаменаш кIезарна дIалъурйола дешархой. Химико-технологически специальность Iомаергйолаш деша болхараштта химия а хьеьх.

Курсашна дIаэш юкъера образовани йоаьа нах.

Занятеш йолалу 1 июле. кIаьта хIара денна, кIиран ди доацьш, 16 сахьаьта 25 минутш йIта дена 20 сахьаьта 30 минутш лаллалца занятеш хул.

Занятеш ю болхна говзаш болча продовательнаша вузашна деша болхараша дIателга экзаменаш программаца, ца хила юнтурненташ экзаменешна духкагIа деш долчча гIалаташа термин тIа а болхйташ.

Документаш дIайбу 16 июне дена хIара денна, шоаьтта ден кIиранданн доацьш, 17 сахьаьт дIаьчча дена 19 сахьаьт даллалца. № 4-07 йолчу кабинете (керда здание).

Деша дIаоттара дIачудзаш деза:

— оттаьлча образецан йоаьа заявлени.

1 фотосурт (боарам 3х4).

— дешарга долаш деша дIаделла квитанци.

2 сом боарам болаш деша дIаделла квитанци.

Цу сом боарам болаш деша дIаделла кхыча медицинча документаш оттаьлча перевод я ва йIадагIча деша укх адресаца: 364056, г. Грозный, Госбанка Ноьхч-ГIалгIай республикански конторе Грозненски мехкадатта института расчетни счет № 14123.

Курсей адрес: 364002, г. Грозный, Ордженикидзе площадь, 100. Грозненски мехкадатта институт.

Цанхетар хатта йиш я йух телефонаца: 938-146. документаш дIаоцу оттаьлча хана.

1980 ШЕРА ПХЕЗЛАГIА АРАХИНЦАЧА АХЧАН-ХIАМАН ЛОТЕРЕЯ АРГIАНА ТИРАЖ

ХУРГЬА

ГОРОДЕ КУЙБЫШЕВЕ

1980 ШЕРА 20 — 21 ИЮНЕ.

ТХА АДРЕС: 364907, г. Грозный, Майковске ул., 92. Телефонаш: редактора — 9-24-06; редактора заместителя — 9-24-03; бехктохкама секретара — 9-24-00; отделаш: партийна валара — 9-24-04; промышленностех транспорт тев — 9-24-01; юрта бохкама — 9-24-06; культура — 9-24-05; письмов — 9-24-07; корректорске — 2-89-88.

Газет арадувл шинареи.

ерен, шоаттеи деношка

НАШ АДРЕС: 364907, г. Грозный, ул. Маяковского, 92. Телефоны: редактора 9-24-06; заместителя редактора — 9-24-03; ответственного секретаря — 9-24-00; отделов: партийной жизни — 9-24-04; промышленности и транспорта — 9-24-01; сельского хозяйства — 9-24-06; культуры — 9-24-05; писем—9-24-07; корректорской—2-89-88.

СФ00238. «Грозненский рабочий» издательства типографи, Майковске, 92. Типография издательства «Грозненский рабочий», ул. Маяковского, 92. Заказ № 2854.